

Il rilascio del pass residenti è previsto a favore di coloro che risultino residenti nella parte di Zona Omogenea ricompresa all'interno della ZPU – Zona di particolare Rilevanza Urbanistica.

ZONIZZAZIONE AREE DI SOSTA A PAGAMENTO

Zona A – compresa nella ZPU

Via Marconi, tratto da via Brigata Sassari a via D'Annunzio
P.zza Azuni
Via Eligio Porcu, tratto da Piazza Azuni a Via Martini
Via Eligio Porcu, tratto da via Martini a Via Umberto 1
Via Cavour
Via Venezia
Piazza Venezia
Via Umberto 1
P.zza Municipio
P.zza Mercato
Piazza Dessi'
Via Martini
Piazza S. Elena (*Sabato 9.00-13.00)
Via Marconi, tratto da Piazza Sant'Elena a Via Dante
Via Diaz, da Piazza Sant'Elena a via Dante
Via Dante, da via Marconi a via Diaz

Zona B – compresa nella ZPU

Via Vittorio Emanuele II
P.zza IV Novembre
Via Fiume

Zona C – compresa nella ZPU

Via Marconi da Viale Colombo a via Brigata Sassari
Via Volta
Viale Colombo
Via Rosas
Via Meucci
Via Bonaria
Via Gramsci
Via Magellano
Via Boito
Via Cilea Lato Dx – Direz. Via Rossini, da via Gramsci a via Boito
Via Parini Lato Sx - Direz. Via Colombo – Da Via Cilea a Viale Colombo
Via Nenni Lato Dx - Direz. Viale Colombo – Da Via Mercadante A Viale Colombo
Via Grandi Lato Dx - Direz. Via Cilea – Da Via C. Colombo A Via Cilea
Via Vespucci Lato Dx – Da Via Bonaria Fino A Via Magellano
Via Sturzo, Lato Sx - Dal Civ 1 Al Civ 29
Via Caboto
Via Turati
Via Turati Area Parcheggio Zona Ospedale
Via Bizet

Zona D – non compresa nella ZPU

Via S'Arruloni
Via Silesu

Zona G – compresa nella ZPU

Via Cardano
Via Brigata Sassari
Via Milano
Via Parma
Via Cagliari da Via Dante a Via Brigata Sassari
Via Firenze, da Via Genova A Via Diaz

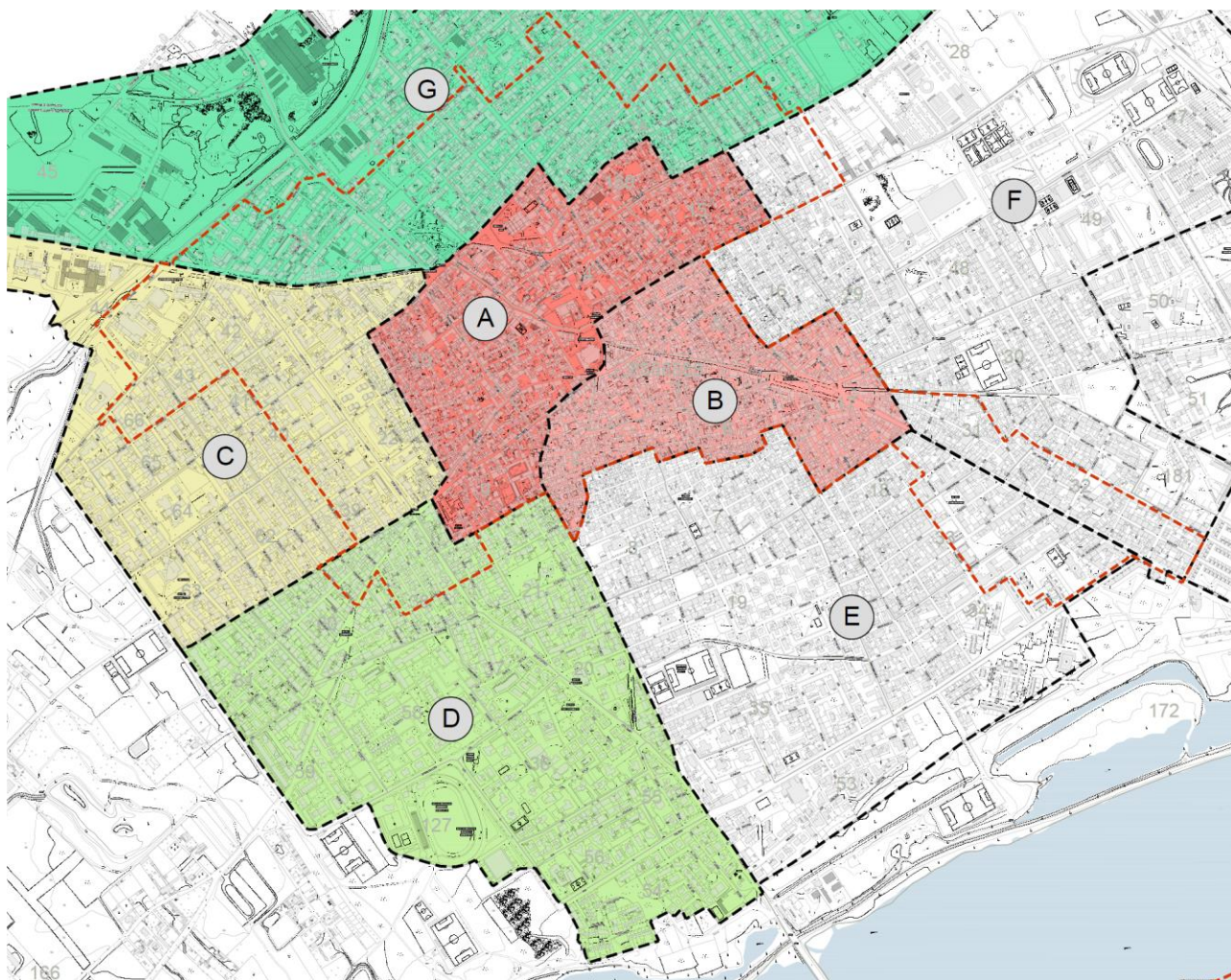

Z.P.U. Zona a particolare Rilevanza Urbanistica